

Meeting interregionale FIDSPA VENETO - TRENTINO ALTO ADIGE ZOOTECNIA MONTANA: SFIDE E PROSPETTIVE FUTURE



LA SOSTENIBILITÀ ECONOMICA DEI SISTEMI ZOOTECNICI DA LATTE IN MONTAGNA: IL CASO DEL TRENTINO

Massimiliano Mazzucchi, Centro Trasferimento Tecnologico
Fondazione Edmund Mach – Istituto Agrario di San Michele all'Adige



20 novembre 2023, Legnaro (PD)

PLV produzioni agricole trentine 2020
(Totale circa 613 mil €)

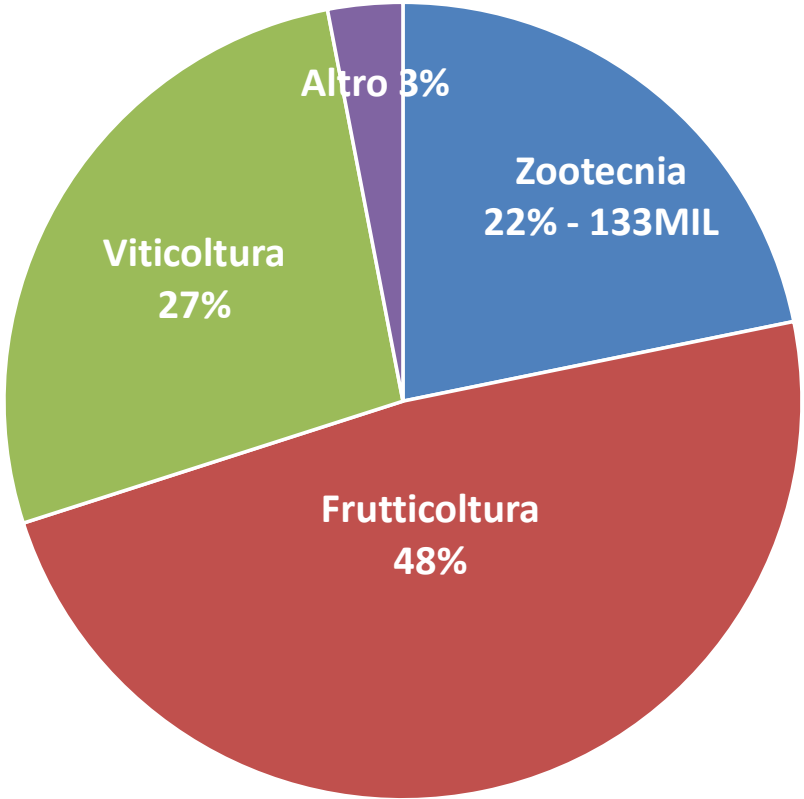

Fonte: ISPAT



20 novembre 2023, Legnaro (PD)

Superfici agricole della Provincia di Trento 2020 (senza boschi) Totale circa 157.000 ha

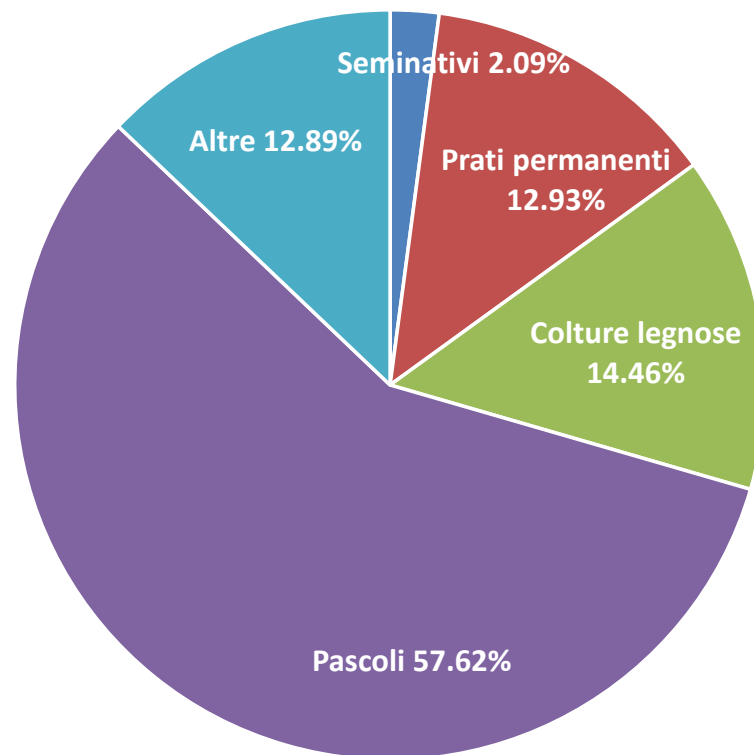

Fonte: ISPAT



Diffusione delle principali superfici agricole

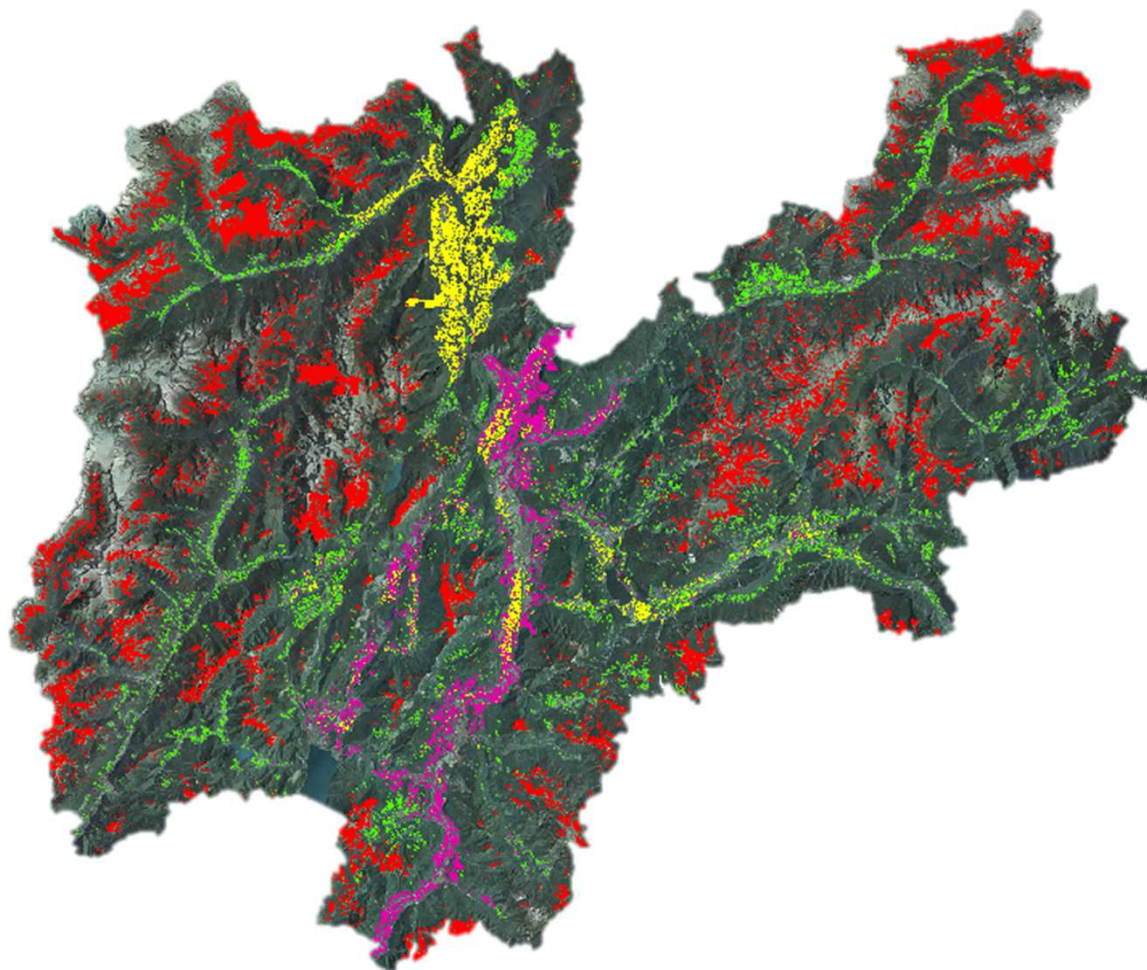

CONCAST
CONSORZIO dei CASEIFICI SOCIALI TARENTINI



CPS COOPERATIVA
PRODOTTI
SERVIZI

lattebusche



20 novembre 2023, Legnaro (PD)

Dimensione aziende trentine da latte (vacche adulte)

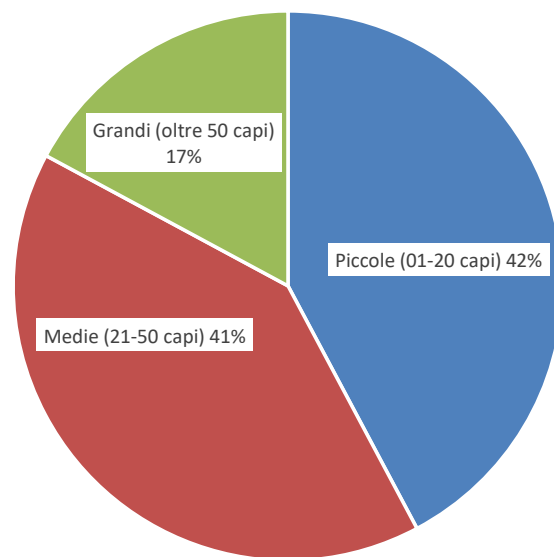

Fonte: APSS



20 novembre 2023, Legnaro (PD)

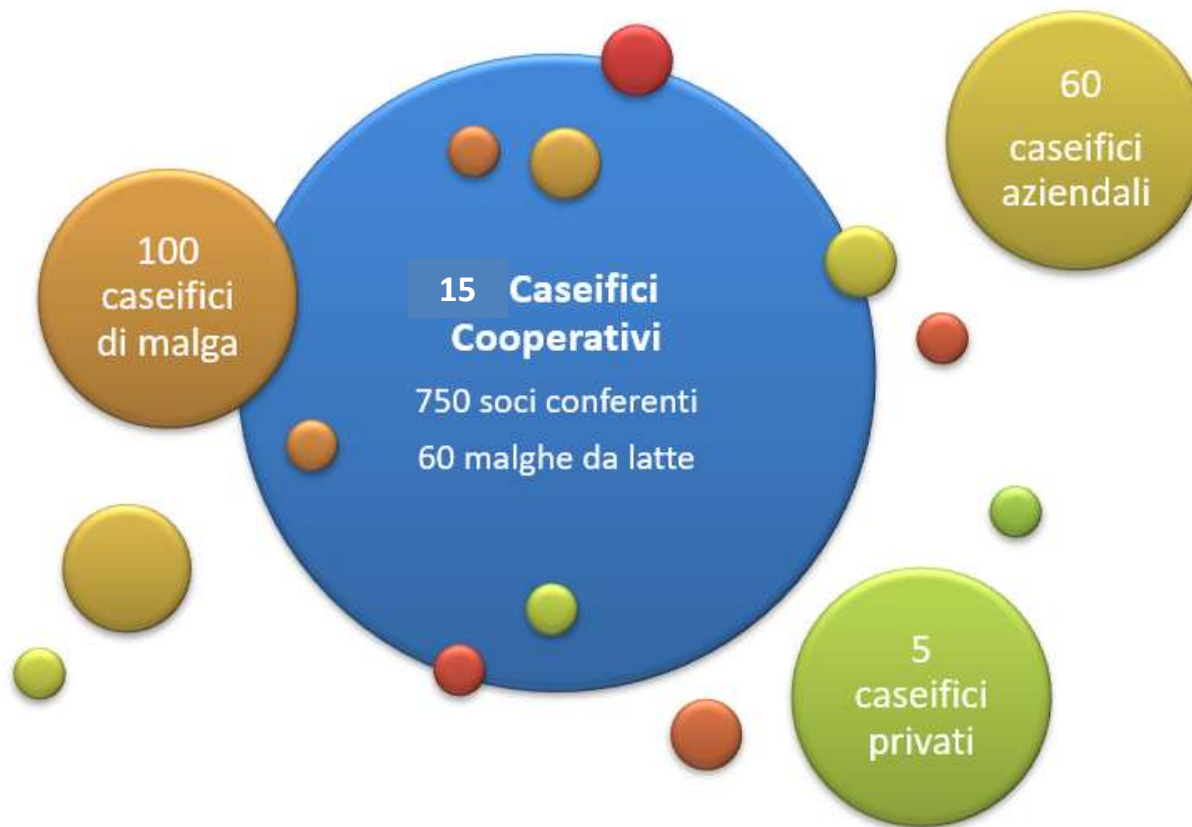

20 novembre 2023, Legnaro (PD)

Produzioni casearie Provincia di Trento Totale circa 155.000 ton di latte (1% Italia)

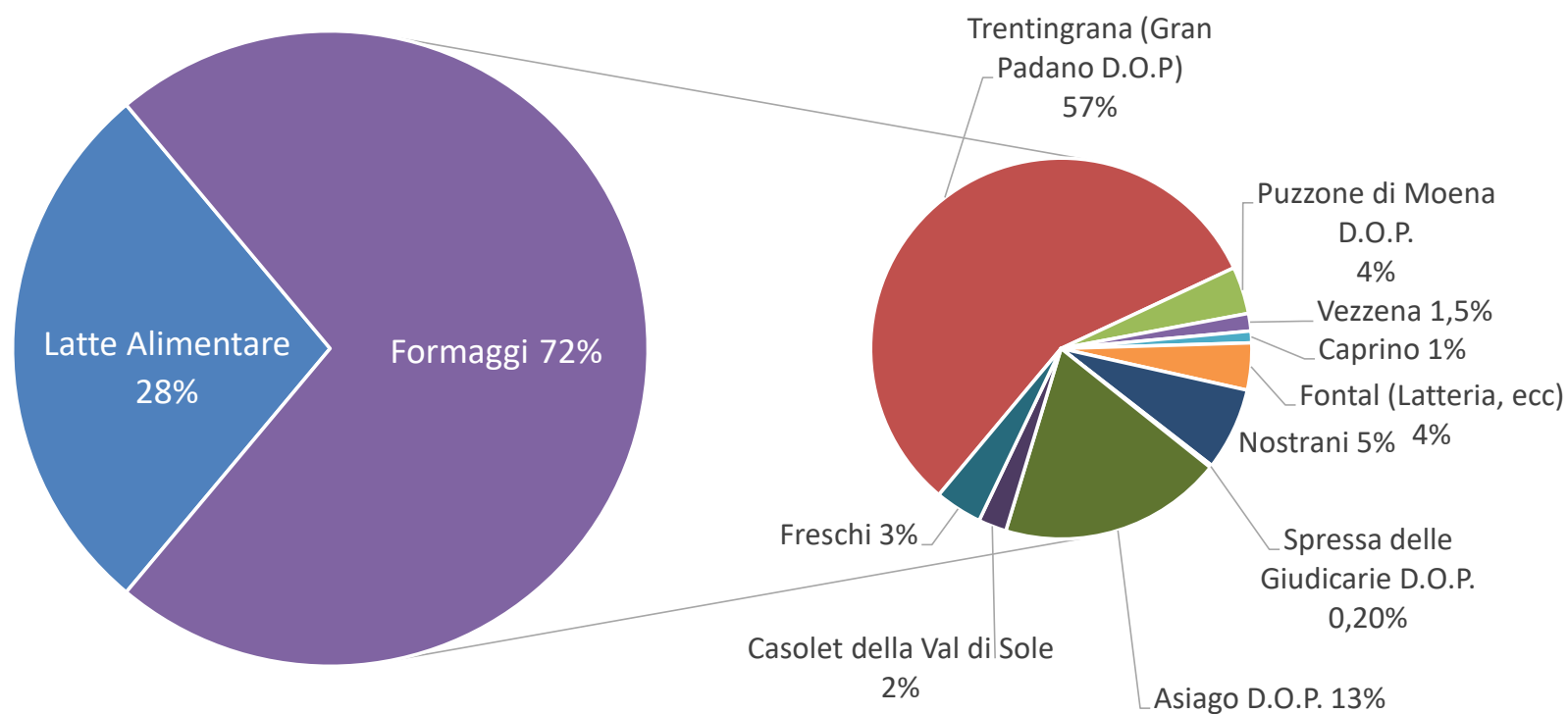

Osservatorio Economico



- Calcolo dei costi standard per i fondi mutualistici «IST Latte» e «IST Mele»
- Aggiornamento semestrale dei costi diretti di produzione del latte
- Formazione e consulenza economica agli imprenditori agricoli
- Supporto ai «decisori politici»

CONCAST
CONSORZIO dei CASEIFICI SOCIALI TARENTINI



CPS | COOPERATIVA
PRODOTTI
SERVIZI

lattebusche



20 novembre 2023, Legnaro (PD)

Prezzo latte trentino alla stalla (€/100 Kg IVA esclusa)

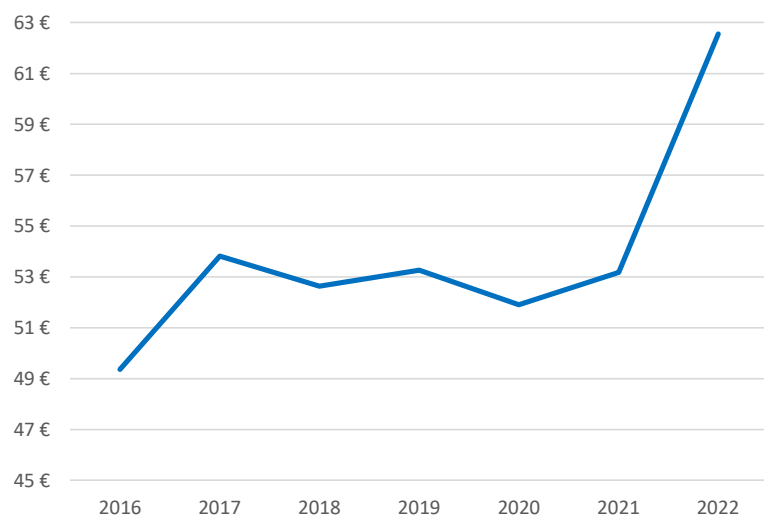

Fonte: Federazione Trentina della Cooperazione

Liquidazioni medie - Caseifici

DATI RIEPILOGATIVI 2022

0,688

euro/litro

+19,7%

SU DATO 2021
0,575 euro/litro

9 cooperative
su 17

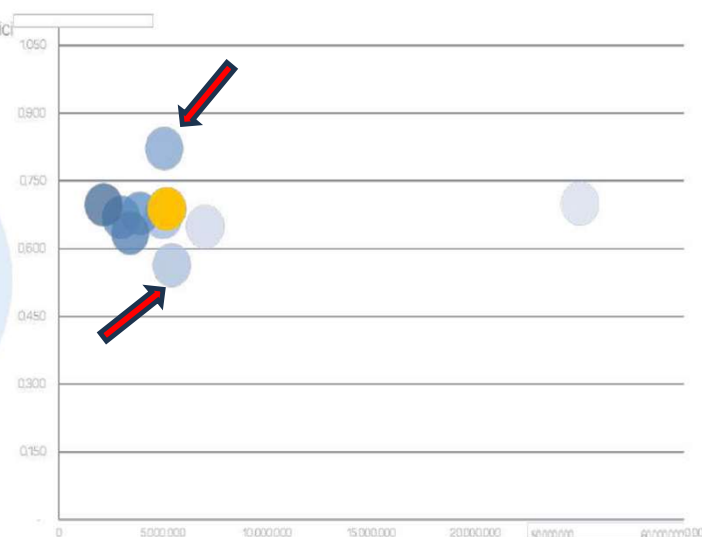

Anno 2022 - Fonte: Federazione Trentina della Cooperazione

prezzi medi mensili fieno maggengo pressato e fieno di erba medica pressato (Milano) (€/Ton)

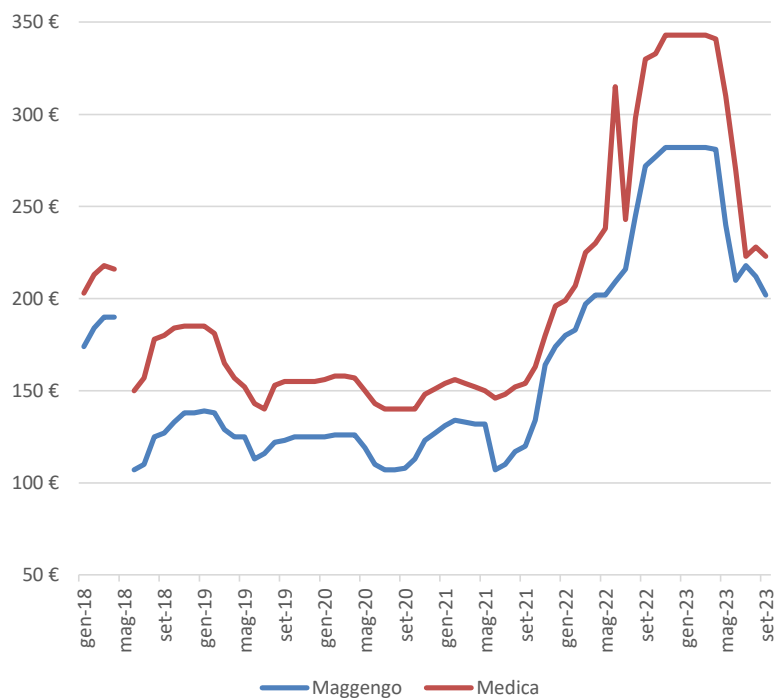

prezzi all'origine per mais (Milano, granoturco nazionale zoot. e soia (Bologna, Farina di soia tostata integrale nazionale NO OGM) - (€/Ton)

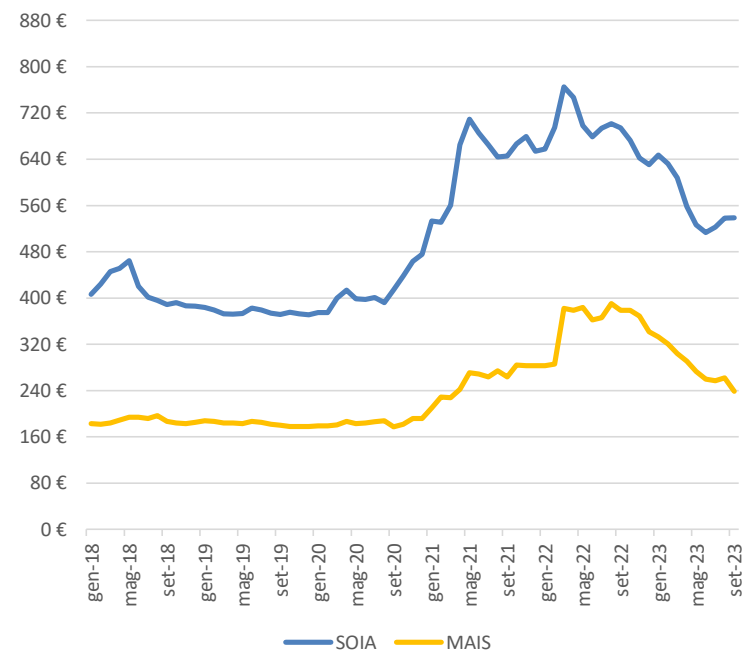

Fonte: Teseo.clal.it

Prezzo per la materia energia (c€/kWh)

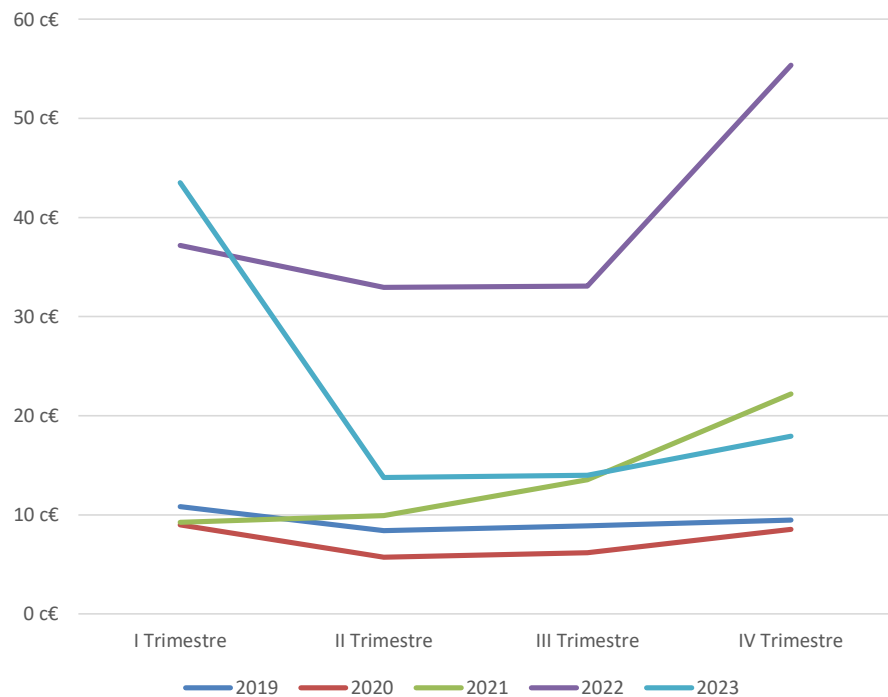

Fonte: Arera

Prezzo gasolio agricolo - franco magazzino accisa compresa (€/litro)

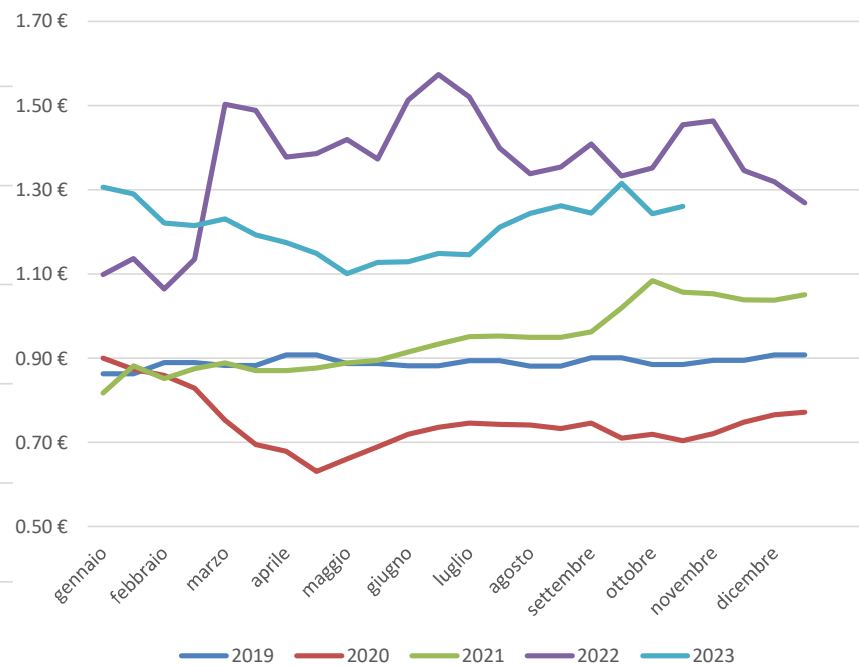

Fonte: CCIAA Tn

Confronto costi diretti totali (€/100 kg) nel periodo 2019 – primo semestre 2023



	2019	2020	2021	2022	2023 I°
Nr Aziende	9	10	10	10	
Mediana	34.4	36.3	38.1	47	
Media	34.77	36	39.7	47.1	
Dev. St.	7.93	5.59	5.35	5.03	

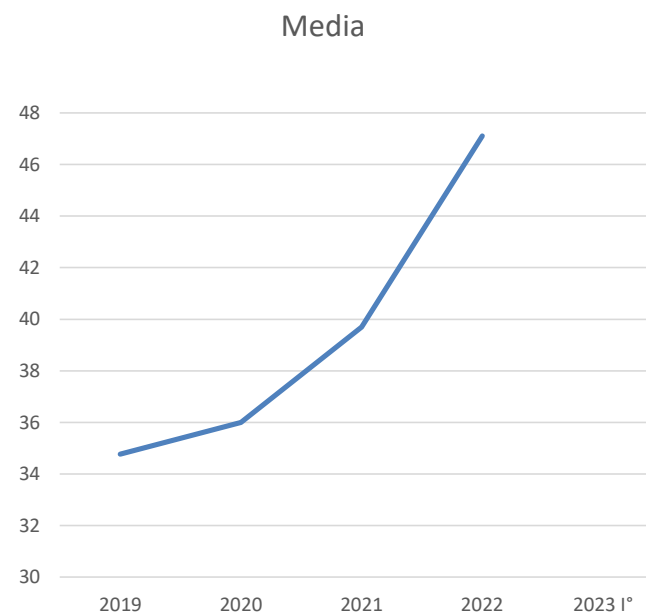

Fonte: elaborazione dati FEM



20 novembre 2023, Legnaro (PD)

Confronto costi diretti con esclusione di spese per manutenzione, acquisto animali e gestione superfici foraggere (€/100 kg) nel periodo 2019 – primo semestre 2023



	2019	2020	2021	2022	2023 I°
Nr Aziende	9	10	10	10	
Mediana	32.41	31.7	34.9	41.6	
Media	31.31	31.5	35.4	42.5	
Dev. St.	7.18	6.26	5.12	5.61	

Fonte: elaborazione dati FEM

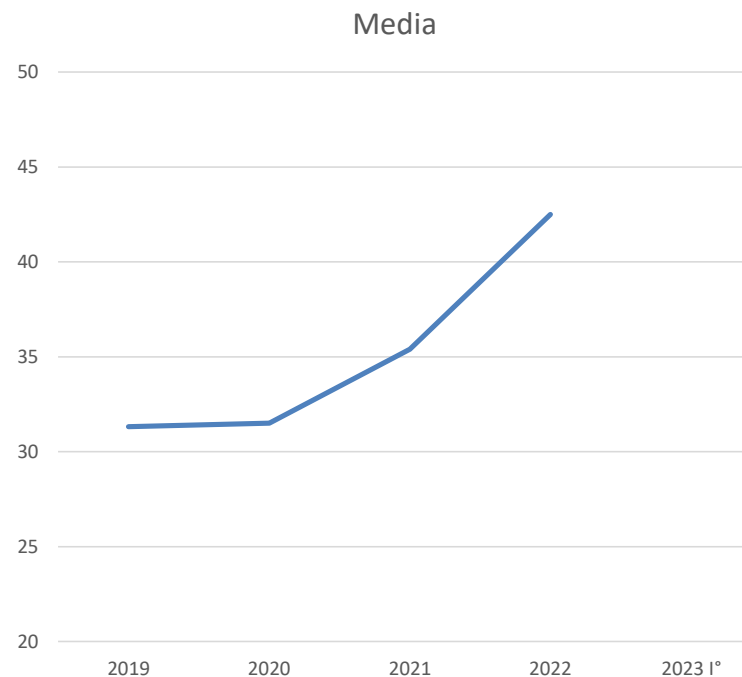

20 novembre 2023, Legnaro (PD)

Confronto costi diretti con esclusione di spese per manutenzione, acquisto animali e gestione superfici foraggere (€/100 kg) nei semestri del periodo 2019 – 2023

	2019	2020	2021	2022	2023
	I° sem.	I° sem.	I° sem.	I° sem.	I° sem.
Nr Aziende	9	10	10	10	10
Mediana	31.72	31	32.17	38.69	
Media	30.72	30.9	32.32	38.65	
Dev. St.	6.92	6.74	6.02	5.93	

	2019	2020	2021	2022
	II° sem.	II° sem.	II° sem.	II° sem.
Nr Aziende	9	10	10	10
Mediana	32.96	31.4	37.94	44.64
Media	32.00	32.88	38.75	46.94
Dev. St.	8.42	7.12	4.68	7.23

	I° sem. 20 I° sem. 19	I° sem. 21 I° sem. 20	I° sem. 22 I° sem. 21	I° sem. 23 I° sem. 22	I° sem. 23 I° sem. 19
N° Aziende	9	10	10	10	9
Mediana	-0.5	2.83	6.22	5.53	
Media	0.18	1.42	6.33	5.27	
Dev. St.	3.05	4.3	2.32	5.08	

Fonte: elaborazione dati FEM



20 novembre 2023, Legnaro (PD)

Confronto costi diretti con esclusione di spese per alimenti acquistati ed energetici (€/100 kg) nei primi semestri del periodo 2019 – 2023



Alimenti acquistati					
	2019	2020	2021	2022	2023
	1° sem.	1° sem.	1° sem.	1° sem.	1° sem.
Nr Aziende	9	10	10	10	10
Mediana	25.58	23.44	25.21	31.31	
Media	23.54	22.85	24.62	28.96	
Dev. St.	6.67	6.31	5.41	5.73	

Energetici					
	2019	2020	2021	2022	2023
	1° sem.	1° sem.	1° sem.	1° sem.	1° sem.
Nr Aziende	9	10	10	10	10
Mediana	2.57	2.46	2.86	4.83	
Media	2.8	2.87	3.07	4.8	
Dev. St.	1.09	1.3	1.03	1.35	

Fonte: elaborazione dati FEM



20 novembre 2023, Legnaro (PD)

% di efficienza della produzione di foraggio Analisi su 30 aziende della Provincia di Trento

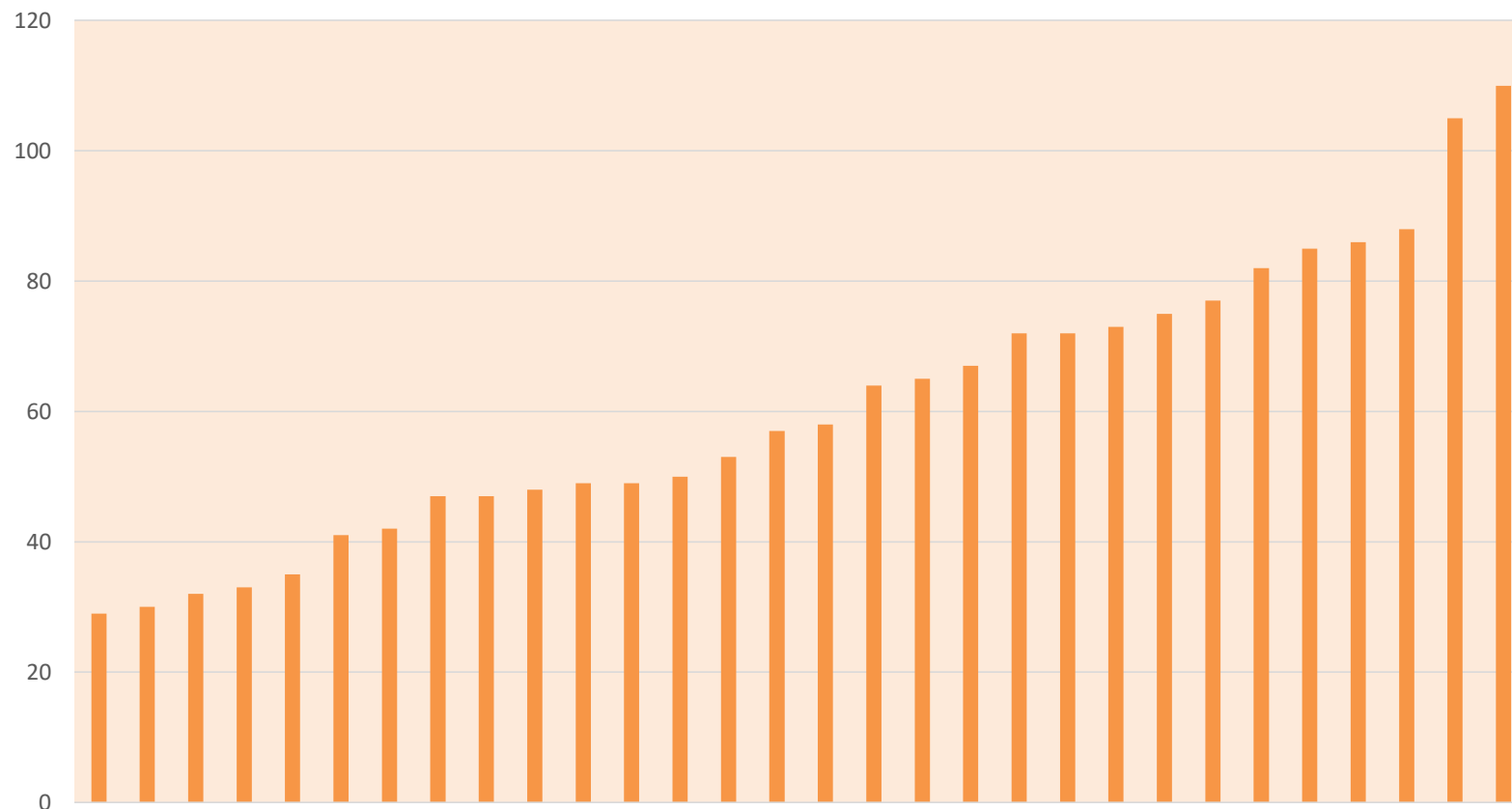

Fonte: elaborazione dati FEM



20 novembre 2023, Legnaro (PD)

Composizione delle entrate

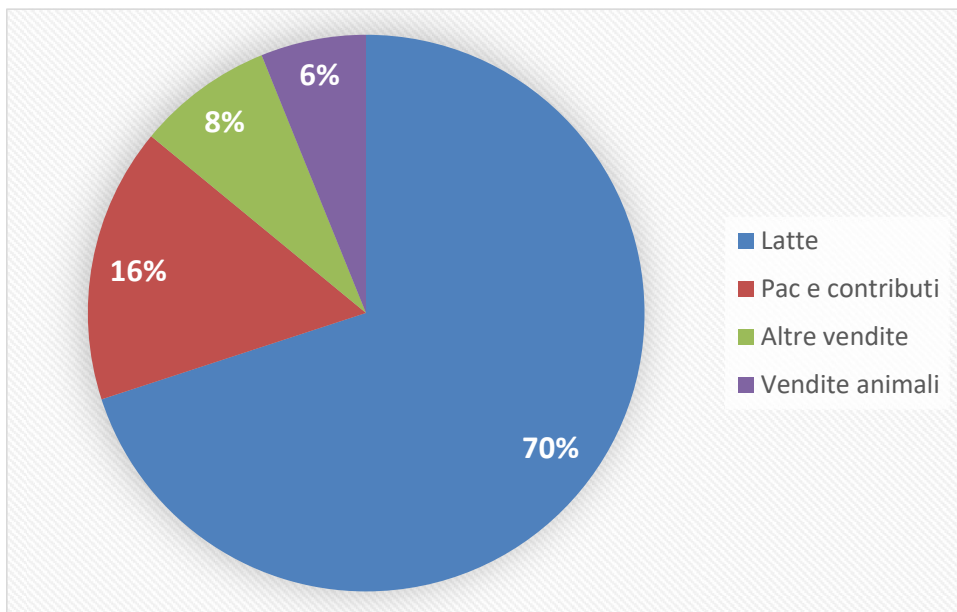

Fonte: elaborazione dati FEM

Composizione del costo totale

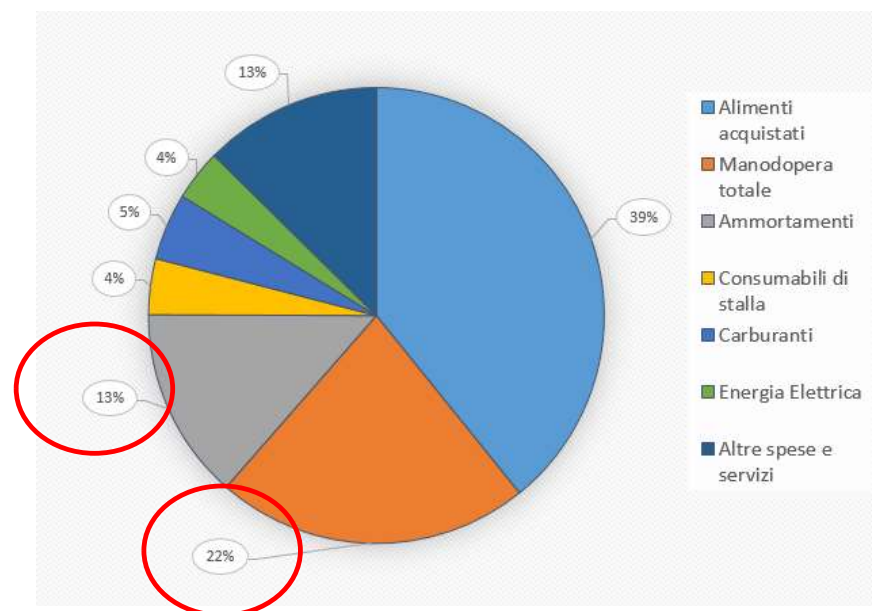



GRAZIE PER L'ATTENZIONE!

massimiliano.mazzucchi@fmach.it



20 novembre 2023, Legnaro (PD)



20 novembre 2023, Legnaro (PD)



20 novembre 2023, Legnaro (PD)